

1 UD PLANTA 1
1 UD PLANTA 2
1 UD PLANTA 3
1 UD PLANTA 4

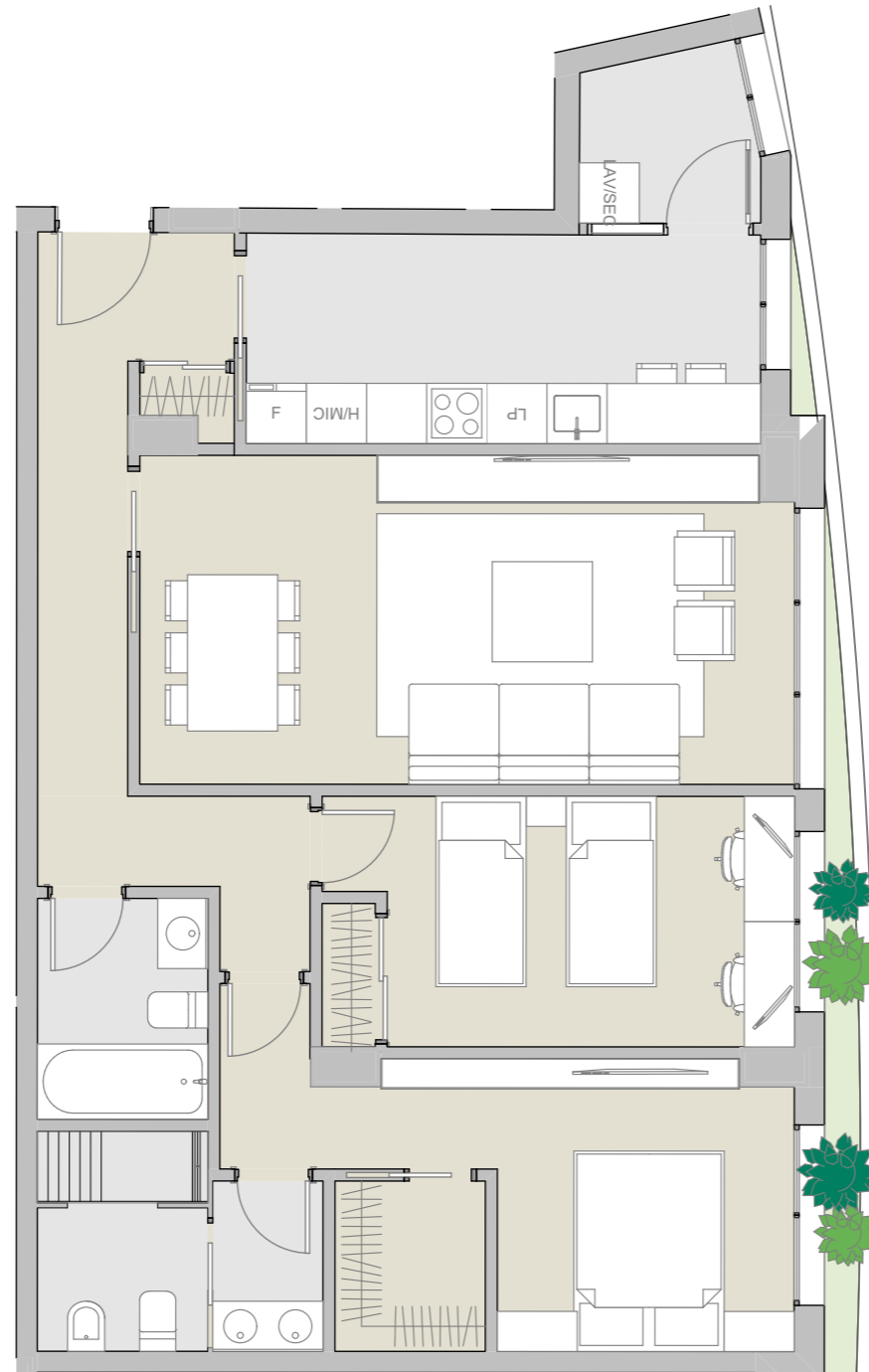

VT12 - 2D

SUPERFICIE ÚTIL INTERIOR (m2)

1	VESTIBULO	7,04
2	SALÓN	21,28
3	COCINA	10,71
4	DISTRIBUIDOR	3,21
5	DORMITORIO PPAL.	14,75
7	BAÑO PPAL	5,69
8	DORMITORIO 2	11,71
12	BAÑO 2	3,75
		78,14 m²

SUPERFICIE ÚTIL EXTERIOR (m2)

17	TEND. EXT	2,90
		2,90 m²

El presente plano constituye un estudio previo de anteproyecto. La propiedad y dirección técnica se reservan el derecho a modificaciones posteriores derivadas de las exigencias del proceso de diseño arquitectónico.

La superficie útil de las estancias puede verse alterada por el dimensionado de pilares e instalaciones

No se podrá modificar la posición ni contorno de baños ni cocinas marcadas en rojo en el esquema.

P0443

VT12-BL E

Fichas tipo

TIPO 5

ESCALA 1:1, 1:75, 1:250

MARZO 2015

Estudio previo de anteproyecto

ÁGORA RESIDENCIAL

EDIFICIO PARA VIVIENDAS, TRASTEROS, GARAJE Y PISCINA EN C/ PADRE DAMIAN Nº 52. MADRID.

Madrid, España



PROMOTOR: LA ROTONDA DE PADRE DAMIAN

GESTORA: ALIARIA

C/ALCALÁ Nº 96, 7º IZQ MADRID - MADRID - 28009 - ESPAÑA

IMPAR ARQUITECTOS S.L.P.
Miguel Pradillo Cendón
nº coam: 12.480

MASA ARQUITECTÓNICA S.L.P.
César Frías Enciso
nº coam: 14.241

